

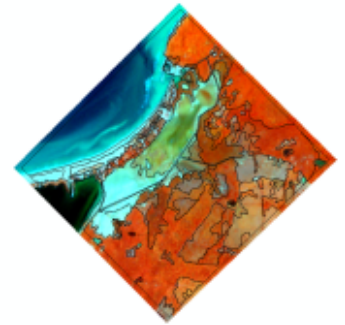

CATÁLOGO DE METADATOS SISTEMA DE INFORMACIÓN AMBIENTAL MARINA DE COLOMBIA (INVEMAR)



CAPA VECTORIAL DE COBERTURA DE LA TIERRA CORIN LAND COVER- PUNTA ASTILLEROS - PIOJO - ATLANTICO. ESCALA 1:10000. AÑO 2022. CONVENIO INTERADMINISTRATIVO No. CV 0009 DE 2022 CRA- INVEMAR



[Metadata](#) | [Metadata \(XML\)](#)

Title	CAPA VECTORIAL DE COBERTURA DE LA TIERRA CORIN LAND COVER- PUNTA ASTILLEROS - PIOJO - ATLANTICO. ESCALA 1:10000. AÑO 2022. CONVENIO INTERADMINISTRATIVO No. CV 0009 DE 2022 CRA- INVEMAR
Abstract	Capa vectorial de polígono de la cobertura de la tierra del área de Punta Astilleros: Con el propósito de dar continuidad a la alianza estratégica entre la Corporación Autónoma Regional del Atlántico (CRA) y el Instituto de Investigaciones Marinas y Costeras (INVEMAR) y apoyar a CRA con información técnica útil de la zona costera para mejorar las herramientas de gestión ambiental, se suscribió el Convenio interadministrativo No. 0008 de 2022 CRA-INVEMAR, el cual busca mantener actualizado el diagnóstico de la calidad del recurso hídrico marino y costero del departamento del Atlántico, en el marco de la "Red de Vigilancia para la conservación y protección de la calidad de las aguas marinas y costeras – "REDCAM", como también, aportar nuevo conocimiento sobre las condiciones ambientales del área de Punta Astillero y proponer recomendaciones orientadas hacia la restauración ecológica del ecosistema de manglar. INSUMO PRINCIPAL: La capa es generada a partir de Imágenes de satélite PLANET SCOPE fecha: 03 de octubre de 2022. La capa fue generada a partir del cálculo de índices espectrales, componentes principales y segmentación. Los vectores fueron el insumo principal de la interpretación de coberturas la cual se realizó bajo la metodología de CORINE Land Cover se realizó una verificación en campo y posteriormente se ajustaron temáticamente los vectores, al igual que se incluyó nuevas coberturas observadas en campo. La capa ha sido verificada topológicamente. La unidad mínima cartografiada es de 100 m ² y se define una escala de 1:10000.

Metadata language	spa
Metadata language	ISO639-2
Character set	UTF8
Character set	ISOTC211/19115
Hierarchy level	Dataset

Point of contact

Individual name	Laboratorio de servicios de información - LabSIS
Organisation name	Instituto de Investigaciones Marinas y Costeras "José Benito Vives de Andreis" - INVEMAR
Position name	Programa de investigación para la gestión marina y costera - GEZ
Role	Resource provider
Topic category	Biota

Keyword

Keyword	Downloadable Data
Keyword	Cobertura
Keyword	imagen satelite
Keyword	Planet Scope
Keyword	2022
Keyword	multitemporal
Keyword	Corine Land Cover.

Extent

Geographic bounding box

Extent type code	true
West bound	-75.228525
East bound	-75.203524
South bound	10.784022
North bound	10.808804

Resource constraints

Use limitation	Restricciones de Uso:* La información será utilizada exclusivamente para los fines mencionados en la intención de uso, no podrá cederse ni parcial ni totalmente a persona alguna, natural o jurídica.* El solicitante se compromete a tomar las medidas necesarias para salvaguardar el conjunto de datos de modo que copia de los mismos no sean obtenidas y/ o usadas por terceros no relacionados con el propósito para la cual se solicitó el conjunto de datos.* El solicitante reconoce que el conjunto de datos suministrado está sujeto a las leyes que reglamentan los derechos de autor y de propiedad intelectual y se comprometen a respetarlas.* Para el uso de la información con otros fines que los expuestos en este acuerdo se debe suscribir otro acuerdo con el INVEMAR. * El solicitante se compromete a no ocultar, borrar o modificar símbolos, marcas o leyendas institucionales, que formen parte de los conjuntos de datos transferidos y a referenciar los conjuntos de datos derivados, publicaciones y demás productos de información que se obtengan a partir de los conjuntos de datos transferidos de la forma como se establece en la sección CITACION DE LA FUENTE de este documentoLimitaciones:* No se garantiza la precisión global de los datos. Los datos se entregan tal como se encuentran almacenados y no han sido ajustados o modificados para que sirvan a un propósito en particular. El solicitante es advertido de posibles errores, en los datos suministrados, y asume la responsabilidad de realizar los chequeos necesarios para detectarlos, corregirlos e interpretarlos de manera acorde. El solicitante hace uso de los datos bajo su propia responsabilidad.* El solicitante acepta las limitaciones existentes en los datos, provengan de su naturaleza o que sean impuestas como resultado de este acuerdo.* El INVEMAR se reserva el derecho de auditar y determinar si se está haciendo un uso de los datos conforme a este acuerdo.* En ningún caso INVEMAR asume responsabilidad por los daños incidentales directos o indirectos que puedan resultar de la transferencia u operación de los datos o de las instrucciones de soporte que se den para su administración.
File identifier	f46f33fb-89f7-4a1e-82f7-82e03b5bccfe
Metadata language	spa
Metadata language	ISO639-2
Character set	UTF8

Metadata author

Individual name	Laboratorio de servicios de información - LabSIS
Organisation name	Instituto de Investigaciones Marinas y Costeras "José Benito Vives de Andreis" - INVEMAR
Role	Resource provider
Date stamp	2023-05-08T06:19:37