

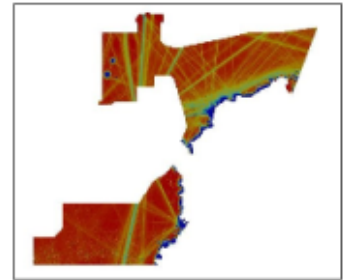

# CATÁLOGO DE METADATOS SISTEMA DE INFORMACIÓN AMBIENTAL MARINA DE COLOMBIA (INVEMAR)



## Huella\_humana\_marino



[Metadata](#) | [Metadata \(XML\)](#)

Title	Huella_humana_marino
Date	2022-11-02
Date type	Creation
Date	2022-11-02
Date type	Revision
Abstract	Influencia Huella Humana -Colombia. Valores de huella humana en la zona marina, calculados a partir de 9 indicadores (Pesca artesanal, Pesca industrial, acceso humano, transformacion del habitat, Actividad portuaria, ocupacion humana, Contaminación, Poblacion humana, trafico marino). Datos reescalados entre 0-3.3. 3 significa más influencia de huella humana.

Metadata language	spa
Metadata language	ISO639-2
Character set	UTF8
Character set	ISOTC211/19115
Hierarchy level	Feature type

### Point of contact

Individual name	Laboratorio de Sistemas de Información - Labsis
Organisation name	Instituto de Investigaciones Marinas y Costeras "Jose Benito Vives de Andreis" - INVEMAR
Position name	Programa de Investigación para la Gestión Marino y Costera GEZ
Role	Custodian
Topic category	Boundaries
Topic category	Oceans

### Keyword

Keyword	Downloadable Data
Keyword	Huella humana
Keyword	Costa
Keyword	Colombia

Keyword	Indicadores
---------	-------------

## Extent

Description	Este raster es a nivel nacional, ya que abarca toda la parte marina de Colombia para el Caribe y el Pacífico. Se trabaja de manera sectorizada a partir de información disponible del INVEMAR.
-------------	--

## Geographic bounding box

Extent type code	true
West bound	-89.054458
East bound	-68.909028
South bound	0.29484
North bound	17.897241

## Spatial resolution

Distance	m
Distance	300

## Lineage

Statement	Para la generacion de este raster de huella humana se compilo informacion de 9 indicadores de huella humana.
Description	Uribe. E. 2022. Informe tecnico: Construccion variables 8 y 9 dell Indice de Huella Humana, ecuación del indicador, indicador por AMP y Mapa final de Huella Humana Marina y Costera de Colombia. INVEMAR.

## Resource constraints

Use limitation	Instrucciones de pedido para tener la posibilidad de acceso a la información:* El usuario debe solicitar el acceso y uso al conjunto de datos por medio del diligenciamiento y radicación de un formato, que se haya en la página Web de Sistema de Información Ambiental Marina (SIAM) del INVEMAR. Que se diligencia en línea en el siguiente enlace: <a href="https://workflow.invemar.org.co/Forms/serviciosCiudadanos">https://workflow.invemar.org.co/Forms/serviciosCiudadanos</a> .* Después quedar atento a la respuesta por parte del Jefe de Laboratorio de Servicios de Información LabSIS. Para aprobación o rechazo de la solicitud de acceso al conjunto de datos.Restrictciones de Uso:* La información será utilizada exclusivamente para los fines mencionados en la intención de uso, no podrá cederse ni parcial ni totalmente a persona alguna, natural o jurídica.* El solicitante se compromete a tomar las medidas necesarias para salvaguardar el conjunto de datos de modo que copia de los mismos no sean obtenidas y/o usadas por terceros no relacionados con el propósito para la cual se solicitó el conjunto de datos.* El solicitante reconoce que el conjunto de datos suministrado está sujeto a las leyes que reglamentan los derechos de autor y de propiedad intelectual y se comprometen a respetarlas.* Para el uso de la información con otros fines que los expuestos en este acuerdo se debe suscribir otro acuerdo con el INVEMAR.* El solicitante se compromete a no ocultar, borrar o modificar símbolos, marcas o leyendas institucionales, que formen parte de los conjuntos de datos transferidos y a referenciar los conjuntos de datos derivados, publicaciones y demás productos de información que se obtengan a partir de los conjuntos de datos transferidos de la forma como se establece en la sección CITACION DE LA FUENTE de este documento.Limitaciones:* No se garantiza la precisión global de los datos. Los datos se entregan tal como se encuentran almacenados y no han sido ajustados o modificados para que sirvan a un propósito en particular. El solicitante es advertido de posibles errores, en los datos suministrados, y asume la responsabilidad de realizar los chequeos necesarios para detectarlos, corregirlos e interpretarlos de manera acorde. El solicitante hace uso de los datos bajo su propia responsabilidad.* El solicitante acepta las limitaciones existentes en los datos, provengan de su naturaleza o que sean impuestas como resultado de este acuerdo.* El INVEMAR se reserva el derecho de auditar y determinar si se está haciendo un uso de los datos conforme a este acuerdo.* En ningún caso INVEMAR asume responsabilidad por los daños incidentales directos o indirectos que puedan resultar de la transferencia u operación de los datos o de las instrucciones de soporte que se den para su administración.
----------------	--

File identifier	a5fb91d4-55d3-4eff-a0df-39593cce45bc
Metadata language	spa
Metadata language	ISO639-2

Character set	UTF8
---------------	------

## Metadata author

Individual name	Laboratorio de Sistemas de Información - Labsis
Organisation name	Instituto de Investigaciones Marinas y Costeras "Jose Benito Vives de Andreis" - INVEMAR
Role	Custodian
Date stamp	2023-02-25T11:32:08