

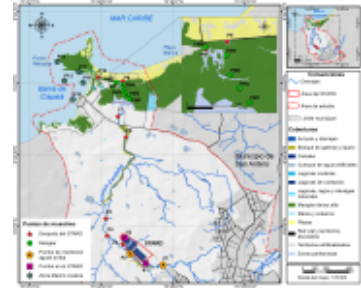

CATÁLOGO DE METADATOS SISTEMA DE INFORMACIÓN AMBIENTAL MARINA DE COLOMBIA (INVEMAR)



CAPA VECTORIAL DE LA GRILLA DE MUESTREO. SAN ANTERO, CÓRDOBA. MULTIESCALAR. AÑO 2022. PROYECTO GEF - CREW SAN ANTERO. INVEMAR.



[Metadata](#) | [Metadata \(XML\)](#)

Title	CAPA VECTORIAL DE LA GRILLA DE MUESTREO. SAN ANTERO, CÓRDOBA. MULTIESCALAR. AÑO 2022. PROYECTO GEF - CREW SAN ANTERO. INVEMAR.
Date	2022-05-26
Date type	Creation
Date	2022-10-18
Date type	Revision
Abstract	Capa vectorial shapefile tipo punto que representa los sitios de los puntos de muestreo que se establecieron para evaluar las condiciones ambientales del arroyo Cardales como principal afluente que recibe el vertimiento del STARD, así mismo el manglar aledaño y la zona marino costera. La grilla de muestreo se delimitó teniendo en cuenta como insumos los registros de vertimientos y fuentes de contaminación presentes desde el nacimiento del arroyo hasta su desembocadura, la entrada y la salida del STARD y los sitios con mayor cauce de agua en el arroyo, ya que particularmente presenta reducción de cauce en diferentes zonas, produciendo discontinuidad.
Metadata language	spa
Metadata language	ISO639-2
Character set	UTF8
Character set	ISOTC211/19115
Hierarchy level	Dataset
Topic category	Biota
Topic category	Environment
Topic category	Location
Keyword	
Keyword	Downloadable Data
Keyword	Puntos de muestreo
Keyword	STARD
Keyword	Arroyo Cardales
Keyword	San Antero

Keyword

Córdoba

Extent

Geographic bounding box

Extent type code	true
West bound	-75.780133
East bound	-75.767842
South bound	9.378883
North bound	9.402497

Resource constraints

Use limitation	<p>Instrucciones de pedido para tener la posibilidad de acceso a la información:* El usuario debe solicitar el acceso y uso al conjunto de datos por medio del diligenciamiento y radicación de un formato, que se haya en la página Web de Sistema de Información Ambiental Marina (SIAM) del INVEMAR. Que se diligencia en línea en el siguiente enlace: https://workflow.invemar.org.co/Forms/serviciosCiudadanos.* Después quedar atento a la respuesta por parte del Jefe de Laboratorio de Servicios de Información LabSIS. Para aprobación o rechazo de la solicitud de acceso al conjunto de datos.Restricciones de Uso:* La información será utilizada exclusivamente para los fines mencionados en la intención de uso, no podrá cederse ni parcial ni totalmente a persona alguna, natural o jurídica.* El solicitante se compromete a tomar las medidas necesarias para salvaguardar el conjunto de datos de modo que copia de los mismos no sean obtenidas y/o usadas por terceros no relacionados con el propósito para la cual se solicitó el conjunto de datos.* El solicitante reconoce que el conjunto de datos suministrado está sujeto a las leyes que reglamentan los derechos de autor y de propiedad intelectual y se comprometen a respetarlas.* Para el uso de la información con otros fines que los expuestos en este acuerdo se debe suscribir otro acuerdo con el INVEMAR.* El solicitante se compromete a no ocultar, borrar o modificar símbolos, marcas o leyendas institucionales, que formen parte de los conjuntos de datos transferidos y a referenciar los conjuntos de datos derivados, publicaciones y demás productos de información que se obtengan a partir de los conjuntos de datos transferidos de la forma como se establece en la sección CITACION DE LA FUENTE de este documento.Limitaciones:* No se garantiza la precisión global de los datos. Los datos se entregan tal como se encuentran almacenados y no han sido ajustados o modificados para que sirvan a un propósito en particular. El solicitante es advertido de posibles errores, en los datos suministrados, y asume la responsabilidad de realizar los chequeos necesarios para detectarlos, corregirlos e interpretarlos de manera acorde. El solicitante hace uso de los datos bajo su propia responsabilidad.* El solicitante acepta las limitaciones existentes en los datos, provengan de su naturaleza o que sean impuestas como resultado de este acuerdo.* El INVEMAR se reserva el derecho de auditar y determinar si se está haciendo un uso de los datos conforme a este acuerdo.* En ningún caso INVEMAR asume responsabilidad por los daños incidentales directos o indirectos que puedan resultar de la transferencia u operación de los datos o de las instrucciones de soporte que se den para su administración.</p>
----------------	---

File identifier	054bb461-f2cc-4049-9cbe-ed33651ea82e
Metadata language	spa
Metadata language	ISO639-2
Character set	UTF8
Date stamp	2023-01-19T06:25:37