

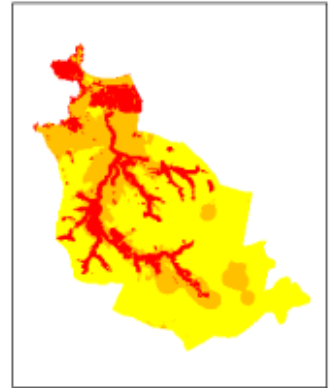

# CATÁLOGO DE METADATOS SISTEMA DE INFORMACIÓN AMBIENTAL MARINA DE COLOMBIA (INVEMAR)



**RASTER DE LA VALORACIÓN DEL RIESGO TOTAL POR CONTAMINACIÓN DEL VERTIMIENTO. SAN ANTERO, CÓRDOBA. ESCALA 1:2000. AÑO 2022. PROYECTO GEF - CREW SAN ANTERO. INVEMAR.**



[Metadata](#) | [Metadata \(XML\)](#)

Title	RASTER DE LA VALORACIÓN DEL RIESGO TOTAL POR CONTAMINACIÓN DEL VERTIMIENTO. SAN ANTERO, CÓRDOBA. ESCALA 1:2000. AÑO 2022. PROYECTO GEF - CREW SAN ANTERO. INVEMAR.
Date	2022-09-21
Date type	Creation
Date	2022-10-18
Date type	Revision
Abstract	Raster de la valoración del riesgo total por contaminación del vertimiento a una escala 1:2.000, la metodología empleada tuvo en cuenta los resultados rasters de los análisis espacial de riesgo ecológico (RE) y riesgo social (RS). (Riesgo Total (RT) = RE*RS)
Metadata language	spa
Metadata language	ISO639-2
Character set	UTF8
Character set	ISOTC211/19115
Hierarchy level	Dataset
Topic category	Environment
Topic category	Biota
Topic category	Location
Topic category	Society
<b>Keyword</b>	
Keyword	Riesgo
Keyword	Córdoba.
Keyword	Contaminación
Keyword	Población

Keyword	San Antero
Keyword	Vertimiento
Keyword	Ecosistemas
Keyword	Downloadable Data

## Extent

Description	Este raster es a nivel local, ya que abarca el área de estudio del proyecto en el municipio de San Antero, trabajado en base a los insumos obtenidos mediante el análisis y construcción del sistema de indicadores: variables, indicadores y criterios para valorar la amenaza, vulnerabilidad e impacto.
-------------	--

## Geographic bounding box

Extent type code	true
West bound	-75.782175
East bound	-75.747588
South bound	9.366991
North bound	9.405555
Extent type code	true
West bound	-75.782991
East bound	-75.747298
South bound	9.366916
North bound	9.406092

## Spatial resolution

Denominator	2000
-------------	------

## Lineage

Statement	Para construir el raster de valoración del Riesgo total por contaminación del vertimiento a escala 1:2.000 se realizó la siguiente metodología: 1. Se definieron los valores de ponderación para los resultados obtenidos de Riesgo en los ecosistemas y en la población, 2. La información rasterizada fue transformada a una única capa vector con la valoración del resultados generados en el geoprocésamiento.
-----------	---

## Resource constraints

Use limitation	<p>Acceso al producto Instrucciones de pedido para tener la posibilidad de acceso a la información: * El usuario debe solicitar el acceso y uso al conjunto de datos por medio del diligenciamiento y radicación de un formato, que se haya en la página Web de Sistema de Información Ambiental Marina (SIAM) del INVEMAR. Que se descarga en en siguiente Link.* <a href="http://siam.invemar.org.co/siam/index.jsp">http://siam.invemar.org.co/siam/index.jsp</a> (Desplegar menú en "otros" y dar clic en "Formato de acceso a datos" ) * Después quedar atento a la respuesta por parte del Jefe de Laboratorio de Sistemas de Información LabSIS. Para aprobación o rechazo de la solicitud de acceso al conjunto de datos. Restricciones de Uso: * La información será utilizada exclusivamente para los fines mencionados en la intención de uso, no podrá cederse ni parcial ni totalmente a persona alguna, natural o jurídica. * El solicitante se compromete a tomar las medidas necesarias para salvaguardar el conjunto de datos de modo que copia de los mismos no sean obtenidas y/o usadas por terceros no relacionados con el propósito para la cual se solicitó el conjunto de datos. * El solicitante reconoce que el conjunto de datos suministrado está sujeto a las leyes que reglamentan los derechos de autor y de propiedad intelectual y se comprometen a respetarlas. * Para el uso de la información con otros fines que los expuestos en este acuerdo se debe suscribir otro acuerdo con el INVEMAR. * El solicitante se compromete a no ocultar, borrar o modificar símbolos, marcas o leyendas institucionales, que formen parte de los conjuntos de datos transferidos y a referenciar los conjuntos de datos derivados, publicaciones y demás productos de información que se obtengan a partir de los conjuntos de datos transferidos de la forma como se establece en la sección CITACIÓN DE LA FUENTE de este documento Limitaciones: * No se garantiza la precisión global de los datos. Los datos se entregan tal como se encuentran almacenados y no han sido ajustados o modificados para que sirvan a un propósito en particular. El solicitante es advertido de posibles errores, en los datos suministrados, y asume la responsabilidad de realizar los chequeos necesarios para detectarlos, corregirlos e interpretarlos de manera acorde. El</p>
----------------	---

solicitante hace uso de los datos bajo su propia responsabilidad.\* El solicitante acepta las limitaciones existentes en los datos, provengan de su naturaleza o que sean impuestas como resultado de este acuerdo.\* El INVEMAR se reserva el derecho de auditar y determinar si se está haciendo un uso de los datos conforme a este acuerdo.\* En ningún caso INVEMAR asume responsabilidad por los daños incidentales directos o indirectos que puedan resultar de la transferencia u operación de los datos o de las instrucciones de soporte que se den para su administración.

File identifier	27aa2b2d-3754-426a-b39a-7bf049222552
Metadata language	spa
Metadata language	ISO639-2
Character set	UTF8
Date stamp	2023-01-18T13:01:38