

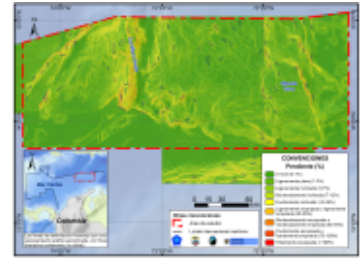

CATÁLOGO DE METADATOS SISTEMA DE INFORMACIÓN AMBIENTAL MARINA DE COLOMBIA (INVEMAR)



PENDIENTES. AÑO 2022. PROYECTO CRUCERO CORDILLERA BEATA. INVEMAR - MINAMBIENTE.



[Metadata](#) | [Metadata \(XML\)](#)

Title	PENDIENTES. AÑO 2022. PROYECTO CRUCERO CORDILLERA BEATA. INVEMAR - MINAMBIENTE.
Date	2022-03-04
Date type	Creation
Date	2022-04-20
Date type	Revision
Abstract	<p>Raster de pendientes resultado que se utilizó para delimitar en ocasiones las unidades y sub unidades identificadas. Fue un insumo para la descripción cuantitativa de las morfologías encontradas y adicionalmente se empleó para determinar la rugosidad del terreno y complementar el estudio y posible localización de los macrohabitats. La construcción de la capa se hizo en base a la batimetría proporcionada por DIMAR. Una vez se tuvo el modelo, se empleó la herramienta slope con resultados en porcentajes. El modelo de elevación digital proporcionado por DIMAR incluyó en el software ARCGIS para generar una nueva capa llamada pendientes_beata en la cual se incluían los valores de las pendientes en porcentajes. Estos porcentajes fueron agrupados en nueve (9) categorías según la clasificación de la ANLA.</p>
Metadata language	spa
Metadata language	ISO639-2
Character set	UTF8
Character set	ISOTC211/19115
Hierarchy level	Dataset
Topic category	Elevation
Topic category	Environment
Topic category	Location
Topic category	Oceans
Keyword	
Keyword	Downloadable Data
Keyword	Pendientes
Keyword	Cordillera Beata
Keyword	Caribe

Keyword	Colombia.
---------	-----------

Extent

Geographic bounding box

Extent type code	true
West bound	-74.517125
East bound	-71.464132
South bound	13.371541
North bound	15.062396

Resource constraints

Use limitation	<p>Abrir el siguiente link inicialmente para tener la guía de cómo se debe solicitar la información pertinente:http://www.invemar.org.co/web/guest/acuerdo-de-acceso-uso-a-datosDentro del contexto normativo del SIAM, el LABSIS actúa como custodio de los recursos de información que nutren los servicios que presta. Los usuarios interesados en acceder a copias de los conjuntos de datos primarios u otros recursos de información pueden solicitarlos mediante el diligenciamiento del formulario adjunto, en el que básicamente se describen los conjuntos de datos solicitados y el propósito para el cual se solicitan los datos, comprometiéndose el usuario a respetar los términos de licenciamiento que se acuerden.(Recomendaciones para el acceso)• El trámite de una solicitud puede tomar en promedio tres semanas. • Por favor sea lo más específico posible en cuanto a la información solicitada indicando cobertura temática, cobertura temporal, cobertura geográfica y variables a incluir. • Si requiere apoyo o aclaraciones para desarrollar esta actividad contacte a carolina.garcia@invemar.org.co quien le orientará sobre los pasos a seguir y el estado de su petición.Después de enviar el formato físico o digital, debe quedar atento a la respuesta por parte del Laboratorio de Servicios de Información LabSIS. Para aprobación o rechazo de la solicitud de acceso al conjunto de datos.(Restricciones de Uso)• La información será utilizada exclusivamente para los fines mencionados en la intención de uso, no podrá cederse ni parcial ni totalmente a persona alguna, natural o jurídica. • El solicitante se compromete a tomar las medidas necesarias para salvaguardar el conjunto de datos de modo que copia de los mismos no sean obtenidas y/ o usadas por terceros no relacionados con el propósito para la cual se solicitó el conjunto de datos. • El solicitante reconoce que el conjunto de datos suministrado está sujeto a las leyes que reglamentan los derechos de autor y de propiedad intelectual y se comprometen a respetarlas. • Para el uso de la información con otros fines que los expuestos en este acuerdo se debe suscribir otro acuerdo con el INVEMAR. • El solicitante se compromete a no ocultar, borrar o modificar símbolos, marcas o leyendas institucionales, que formen parte de los conjuntos de datos transferidos y a referenciar los conjuntos de datos derivados, publicaciones y demás productos de información que se obtengan a partir de los conjuntos de datos transferidos de la forma como se establece en la sección CITACION DE LA FUENTE de este documento(Limitaciones)• No se garantiza la precisión global de los datos. Los datos se entregan tal como se encuentran almacenados y no han sido ajustados o modificados para que sirvan a un propósito en particular. El solicitante es advertido de posibles errores, en los datos suministrados, y asume la responsabilidad de realizar los chequeos necesarios para detectarlos, corregirlos e interpretarlos de manera acorde. El solicitante hace uso de los datos bajo su propia responsabilidad. • El solicitante acepta las limitaciones existentes en los datos, provengan de su naturaleza o que sean impuestas como resultado de este acuerdo. • El INVEMAR se reserva el derecho de auditar y determinar si se está haciendo un uso de los datos conforme a este acuerdo. • En ningún caso INVEMAR asume responsabilidad por los daños incidentales directos o indirectos que puedan resultar de la transferencia u operación de los datos o de las instrucciones de soporte que se den para su administración.</p>
File identifier	f1aac97a-584e-4276-83f8-7de6d494e657
Metadata language	spa
Metadata language	ISO639-2
Character set	UTF8
Date stamp	2022-09-17T10:52:53